VRAAGPRIJS
€ 335.000 K.K.

RODE PAARD 32, ENKHUIZEN

NVM

Jelle Ooteman
MAKELAARS

Jelle Ooteman Makelaars

Westerstraat 88
1601 AM Enkhuizen
www.jelleooteman.nl

0228 - 23 45 00
06 - 86 62 35 81
info@jelleooteman.nl

OMSCHRIJVING VAN DE WONING

Hoekwoning met drie slaapkamers, berging, diepe achtertuin en veel recente vernieuwingen!

Gelegen op een hoek, zonder directe overburen en met volop parkeergelegenheid, staat deze robuuste en complete gezinswoning met een woonoppervlakte van circa 105 m², drietal slaapkamers, een berging en een diepe, zonnige achtertuin. De woning ligt centraal, met het winkelcentrum en voorzieningen dicht in de buurt. Parkeren doe je pal voor de deur. Dat is fijn thuiskomen!

In de afgelopen jaren is de woning op diverse fronten vernieuwd en aangepakt. Zo zijn de keuken (2021) en de badkamer (2024) vernieuwd, zijn de kunststof dakramen in 2019 vervangen, is de cv-ketel van Intergas geplaatst in 2021, zijn in 2024 nieuwe hardhouten kozijnen en een deur in de berging geplaatst en zijn in 2025 de woning en schuur opnieuw gevoegd en geïmpregneerd. Daarnaast zijn in 2025 de poort, de hardhouten voordeur, het raam van het toilet, de dakbedekking van de dakkapel en de dakgoten vernieuwd.

Dit woningtype staat te boek als ruim en bijzonder praktisch. Met een functionele indeling, stuk voor stuk grote kamers en extra bergruimte op alle drie de verdiepingen biedt het huis ruimte aan het hele gezin. Openslaande deuren verbinden de benedenverdieping met de diepe, zonnige tuin. Zonder directe overburen biedt de doorzonwoonkamer een vrijelijk uitzicht aan de voorzijde.

Pluspunten op een rij:

- Complete gezinswoning met drie slaapkamers
- Diepe, zonnige achtertuin
- Centrale ligging in Enkhuizen
- Geen directe overburen
- Volop parkeergelegenheid voor de deur
- Keuken vernieuwd in 2021
- Badkamer en toilet vernieuwd in 2024
- Cv-ketel Intergas uit 2021, eigendom
- Dakramen vervangen in 2019
- Voegwerk woning en schuur vernieuwd en geïmpregneerd in 2025
- Nieuwe poort, voordeur, toiletraam, dakgoten en dakbedekking dakkapel in 2025

Kortom, een complete gezinswoning met een praktische indeling, veel recente vernieuwingen en een diepe tuin op een centrale plek in Enkhuizen.

Woonoppervlakte	: 105 m²
Perceeloppervlakte	: 133 m²
Inhoud	: 375 m³
Bouwjaar	: 1980
Soort woning	: Eengezinswoning, eindwoning
Kamers	: 4 (3 slaapkamers)
Isolatie	: dakisolatie, muurisolatie
Verwarming	: c.v.-ketel (Intergas, 2021, eigendom)
Energielabel	: C

Rode Paard 32, Enkhuizen

Rode Paard 32, Enkhuizen

Rode Paard 32, Enkhuizen

Rode Paard 32, Enkhuizen

Rode Paard 32, Enkhuizen

Rode Paard 32, Enkhuizen

Rode Paard 32, Enkhuizen

Rode Paard 32, Enkhuizen

Rode Paard 32, Enkhuizen

Rode Paard 32, Enkhuizen

PLATTEGROND

Rode Paard 32, Enkhuizen

PLATTEGROND

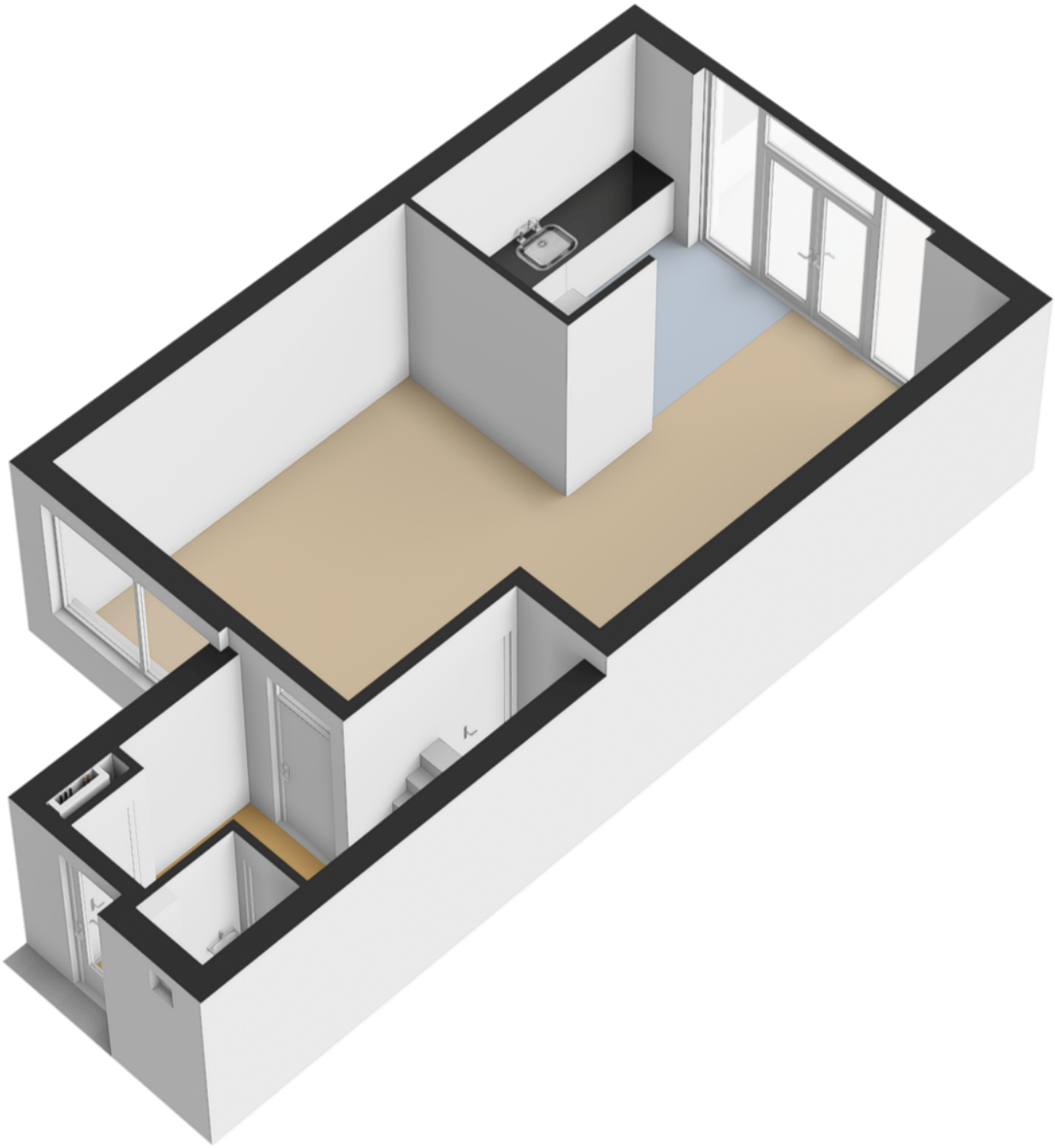

PLATTEGROND

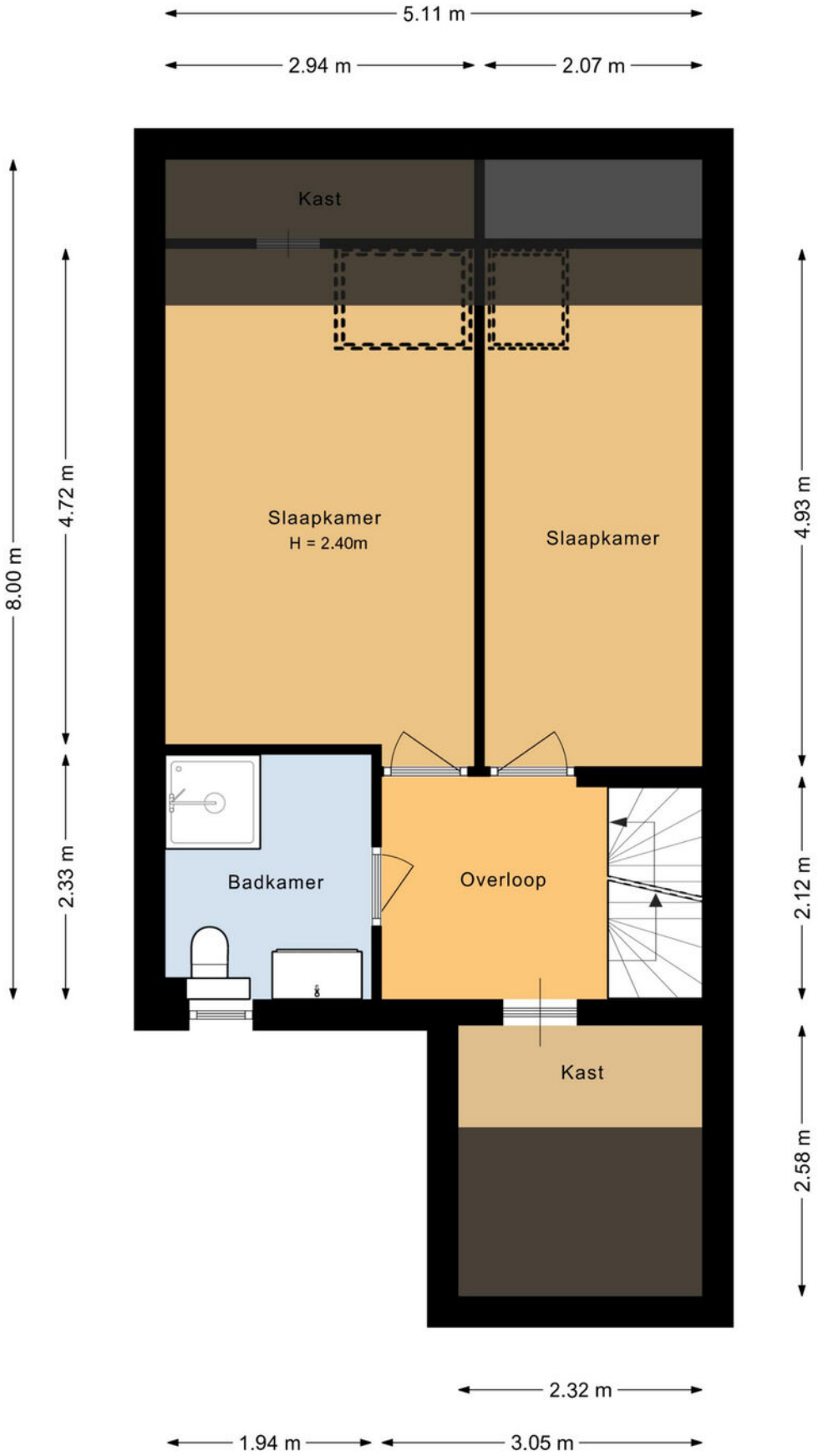

Rode Paard 32, Enkhuizen

PLATTEGROND

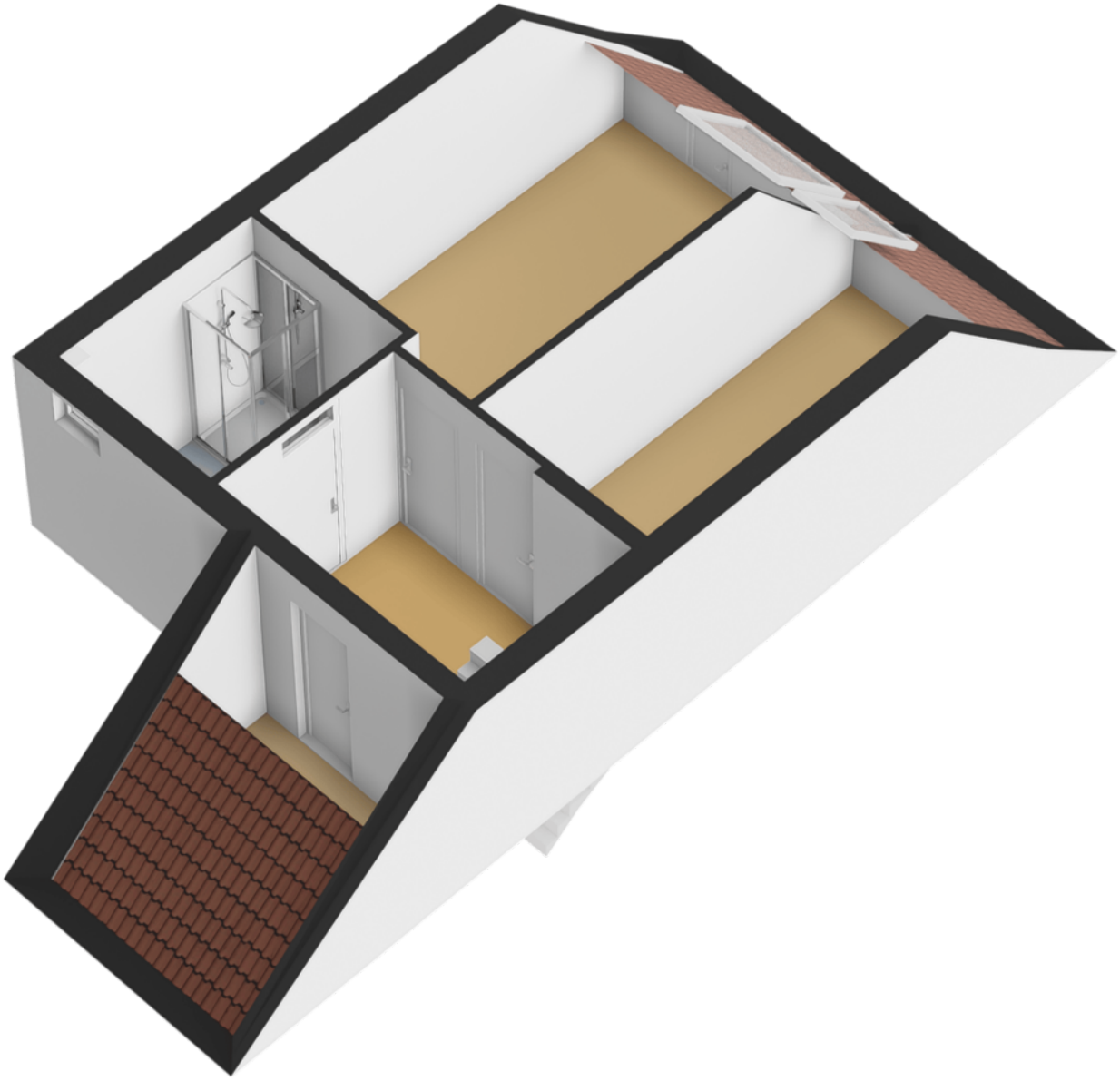

PLATTEGROND

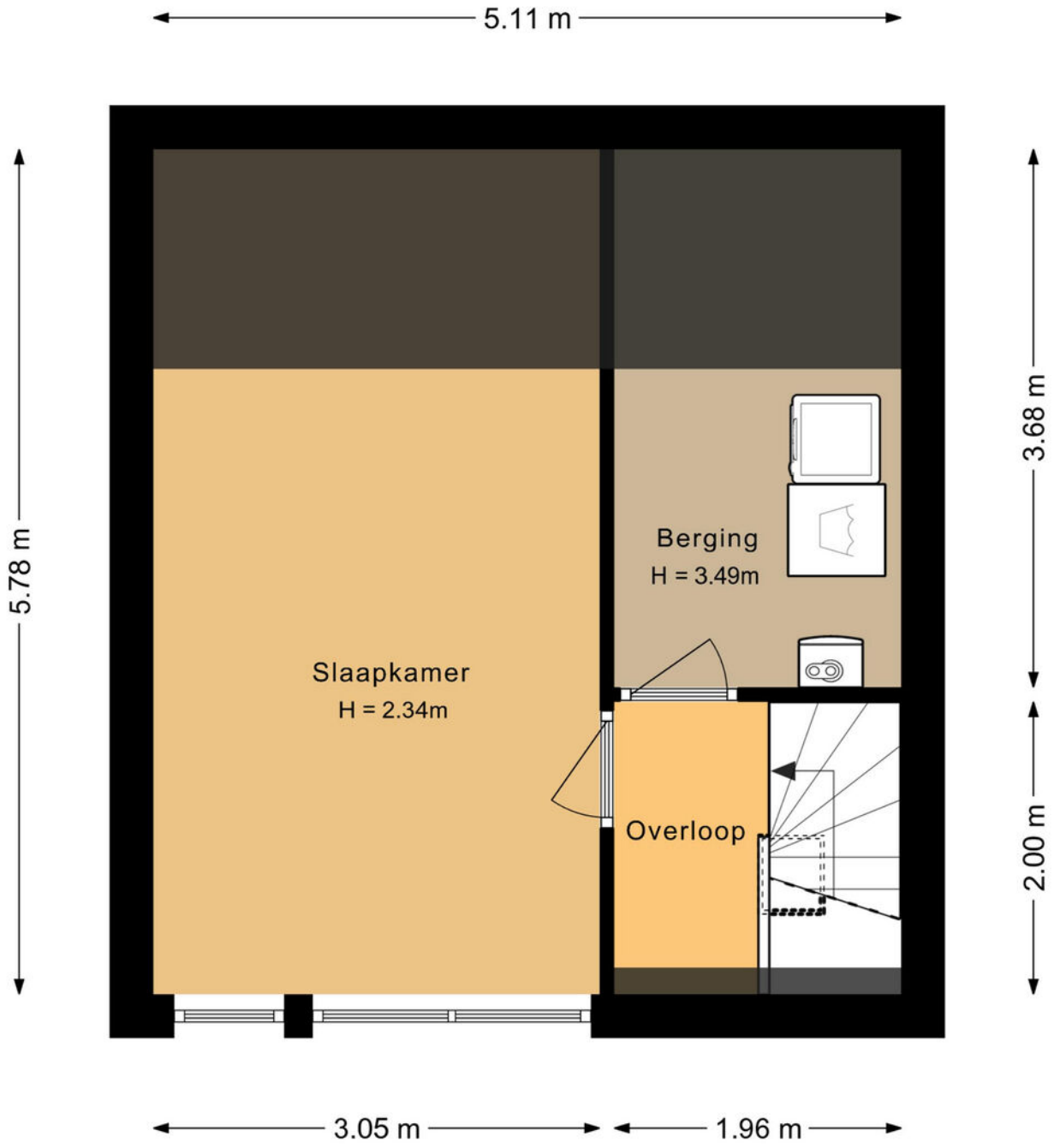

Rode Paard 32, Enkhuizen

PLATTEGROND

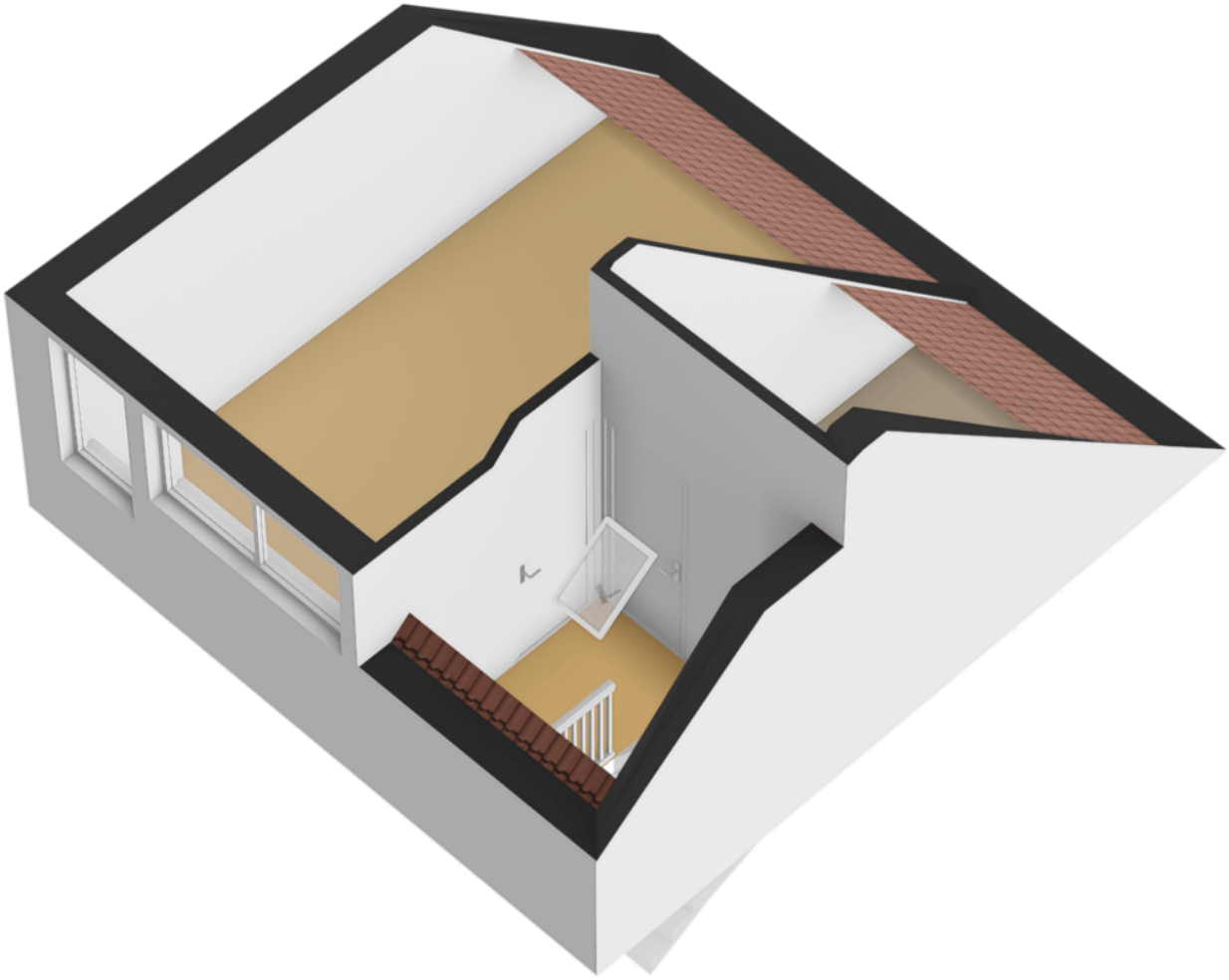

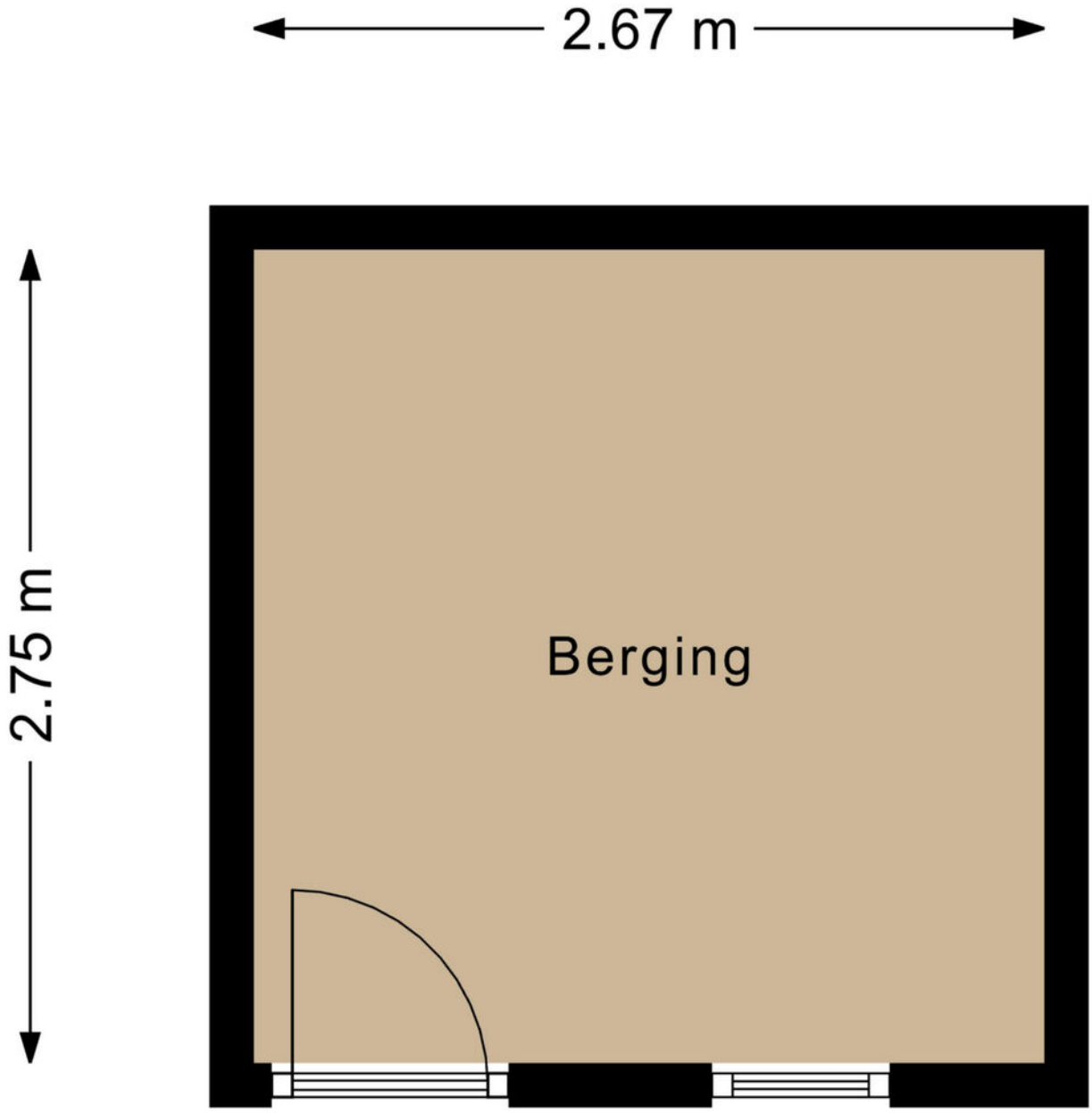
2.67 m
2.75 m
Berging

PLATTEGROND

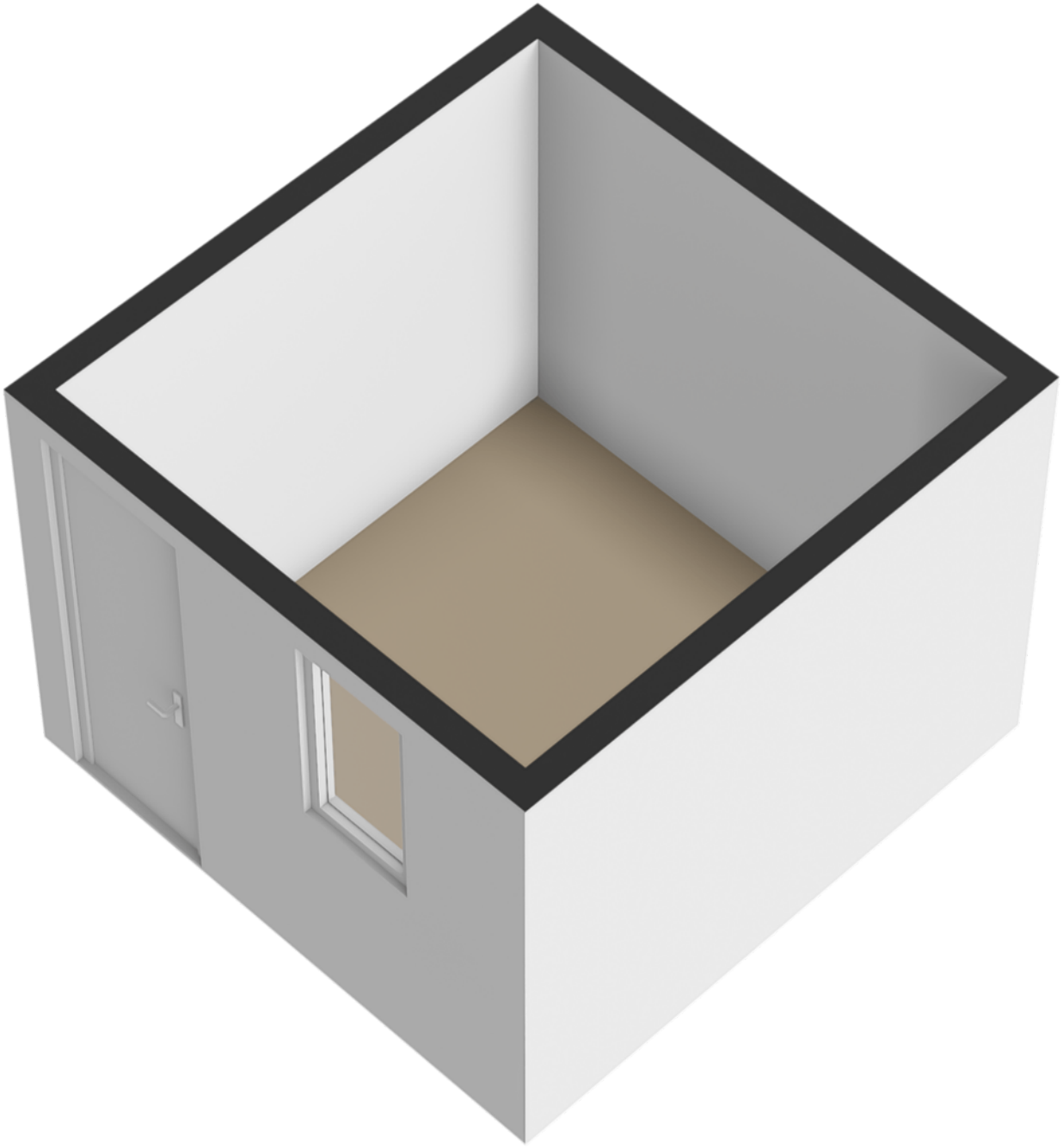

KADASTRALE KAART

Kadastrale kaart

Uw referentie: Ooteman

0 5 10 15 20 25m

Deze kaart is noordgericht

12345 Perceelnummer

25 Huisnummer

Vastgestelde kadastrale grens

Voorlopige kadastrale grens

Administratieve kadastrale grens

Bebouwing

Schaal 1: 500

Kadastrale gemeente	Enkhuizen
Sectie	H
Perceel	386

kadaster

Voor een eensluidend uittreksel, geleverd op 25 maart 2026
De bewaarder van het kadaster en de openbare registers

Aan dit uittreksel kunnen geen betrouwbare maten worden ontleend.
De Dienst voor het kadaster en de openbare registers behoudt zich de intellectuele eigendomsrechten voor, waaronder het auteursrecht en het databankenrecht.

Rode Paard 32, Enkhuizen

LIJST VAN ZAKEN

	Blijft achter	Gaat mee	Ter overname
Woning - Interieur			
Designradiator(en)	X		
Verlichting, te weten			
- opbouwspots/armaturen/lampen/dimmers	X		
- losse (hang)lampen	X		
- Schemerlamp aan de muur in de woonkamer	X		
- hanglamp boven salontafel blijft achter	X		
(Losse)kasten, legplanken, te weten			
- losse legplanken slaapkamers	X		
- kasten slaapkamers	X		
Raamdecoratie/zonwering binnen, te weten			
- gordijnrails	X		
- vitrages	X		
- rolgordijnen	X		
- (losse) horren/rolhorren	X		
Vloerdecoratie, te weten			
- laminaat	X		
- plavuizen	X		
Woning - Keuken			
Keukenblok (met bovenkasten)	X		
Keuken (inbouw)apparatuur, te weten			
- kookplaat	X		

	Blijft achter	Gaat mee	Ter overname
- afzuigkap	X		
- oven	X		
- koel-vriescombinatie	X		
- vaatwasser	X		
Woning - Sanitair/sauna			
Toilet met de volgende toebehoren			
- toilet	X		
- toiletrolhouder	X		
- fontein	X		
Badkamer met de volgende toebehoren			
- douche (cabine/scherm)	X		
- wastafel	X		
- wastafelmeubel	X		
- toilet	X		
- toiletrolhouder	X		
Woning - Exterieur/installaties/veiligheid/energiebesparing			
Brievenbus	X		
(Voordeur)bel	X		
(Veiligheids)sloten en overige inbraakpreventie	X		
(Klok)thermostaat	X		
Screens	X		
Rolluiken	X		
Zonwering buiten	X		

	Blijft achter	Gaat mee	Ter overname
Telefoonaansluiting/internetaansluiting	X		
Warmwatervoorziening, te weten			
- CV-installatie	X		
Tuin - Inrichting			
Tuinaanleg/bestrating	X		
Beplanting	X		
Tuin - Bebouwing			
Tuinhuis/buitenberging	X		

VRAGENLIJST

Vraag	Antwoord
Bijzonderheden 1 A.	
Zijn er nadat u het perceel in eigendom hebt gekregen nog andere, eventuele aanvullende notariële of onderhandse akten opgesteld met betrekking tot het perceel?	Nee
Zo ja, welke?	
Bijzonderheden 1 B.	
Zijn er mondelinge of schriftelijke afspraken gemaakt over aangrenzende percelen? (Denk hierbij aan regelingen voor het gebruik van een poort, schuur, garage, tuin, overeenkomsten met meerdere buren, toezeggingen, erfafscheidingen.)	Nee
Zo ja, welke zijn dat?	
Bijzonderheden 1 C.	
Wijken de huidige terreinafscheidingen af van de kadastrale eigendomsgrenzen? (Denk hierbij ook aan strookjes grond van de gemeente die u in gebruik heeft, of grond van u die gebruikt wordt door de buren.)	Nee
Zo ja, waaruit bestaat die afwijking?	
Bijzonderheden 1 D.	
Is een gedeelte van de woning, schuur, garage of schutting gebouwd op grond van de buren of andersom?	Nee
Zo ja, graag nader toelichten:	
Bijzonderheden 1 E.	
Heeft u grond van derden in gebruik?	Nee
Zo ja, welke grond?	
Bijzonderheden 1 F.	
Rusten er 'bijzondere lasten en beperkingen' op de woning en/of het perceel? (Bijzondere lasten en beperkingen kunnen privaatrechtelijke beperkingen zijn zoals (lijdende) erfdienstbaarheden (bijvoorbeeld een recht van overpad), kwalitatieve verplichtingen, kettingbedingen, vruchtgebruik, voorkeursrecht (bijvoorbeeld een eerste recht van koop), opstalrecht, erfpacht, huurkoop. Het kan ook gaan om publiekrechtelijke beperkingen zoals een aanschrijving van de gemeente in het kader van een illegale verbouwing)	Nee
Zo ja, welke?	
Bijzonderheden 1 G.	
Is de Wet voorkeursrecht gemeenten van toepassing?	Nee
Bijzonderheden 1 H.	
Is er een anti-speculatiebeding en/of zelfbewoningsplicht van toepassing op de woning?	Nee
Zo ja, hoe lang nog?	
Bijzonderheden 1 I.	
Is er sprake van een beschermd stads- of dorpsgezicht of loopt er een procedure tot aanwijzing daartoe?	Nee
Is er sprake van een gemeentelijk-, provinciaal-of rijksmonument of loopt er een procedure tot aanwijzing daartoe?	Nee

Vraag	Antwoord
Is er volgens het bestemmingsplan sprake van een beeldbepalend of karakteristiek object?	Nee
Bijzonderheden 1 J.	
Is er sprake (geweest) van ruilverkaveling?	Nee
Zo ja, moet u hiervoor ruilverkavelingsrente betalen?	
Zo ja, hoeveel en voor hoe lang? Bedrag:	
Duur:	
Bijzonderheden 1 K.	
Is er sprake van onteigening?	Nee
Bijzonderheden 1 L.	
Is de woning of de grond geheel of gedeeltelijk verhuurd of bij anderen in gebruik?	Nee
Zo ja: Is er een huurcontract/ gebruiksovereenkomst?	
Indien er geen contract of overeenkomst is, beschrijf hieronder wat (mondeling) met de huurder/ gebruiker is afgesproken:	
Welk gedeelte is verhuurd/ in gebruik gegeven?	
Welke delen vallen onder gezamenlijk gebruik?	
Welke zaken zijn van de huurder en mag hij verwijderen bij ontruiming? (Bijvoorbeeld geiser, keuken, lampen.)	
Heeft de huurder een waarborgsom gestort?	
Zo ja, hoeveel?	
Heeft u nog andere afspraken met de huurders gemaakt?	
Zo ja, welke?	
Bijzonderheden 1 M.	
Is er over de woning een geschil/procedures gaande, al dan niet bij de rechter, huurcommissie of een andere instantie?(bijvoorbeeld onteigening/ kwesties met buren, zoals erfdienstbaarheden, recht van overpad, erfafscheidingen e.d.)	Nee
Zo ja, welke is/zijn dat?	
Bijzonderheden 1 N.	
Is er bezwaar gemaakt tegen de waardebeschikking WOZ?	Nee
Zo ja, toelichting:	
Bijzonderheden 1 O.	
Zijn er door de overheid of nutsbedrijven verbeteringen of herstellingen voorgeschreven of aangekondigd die nog niet naar behoren zijn uitgevoerd?	Nee
Zo ja, welke?	
Bijzonderheden 1 P.	
Zijn er in het verleden subsidies of premies verstrekt die bij verkoop van de woning voor een deel kunnen worden teruggevorderd?	Nee
Zo ja, welke?	
Bijzonderheden 1 Q.	

Vraag	Antwoord
Is de woning onbewoonbaar verklaard of in het verleden ooit onbewoonbaar verklaard geweest?	Nee
Zo ja, waarom?	
Bijzonderheden 1 R.	
Is er bij verkoop sprake van een omzetbelastingheffing? (Bijvoorbeeld omdat het een voormalig bedrijfsonroerendgoed is, of een woning met praktijkgedeelte, of omdat u pas ingrijpend verbouwd hebt.)	Nee
Zo ja, waarom?	
Bijzonderheden 1 S.	
Hoe gebruikt u de woning nu? (Bijvoorbeeld woning, praktijk, winkel, opslag)	Bewoning
Is dat gebruik volgens de gemeente toegestaan?	Ja
Zo nee, heeft de gemeente dit strijdige gebruik wel eens bij u aangekaart?	
Hoe heeft de gemeente dit strijdige gebruik bij u aangekaart?	
Gevels 2 A.	
Is er sprake (geweest) van vochtdoorslag of aanhoudend vochtige plekken op de gevels?	Ja
Zo ja, waar?	In de woonkamer oa boven het voorraam zit gevolgschade van vocht. Dit is verholpen door in januari 2025 het hele huis opnieuw te voegen en te impregneren. Sindsdien geen vocht meer, maar de muur moet nog geschilderd worden.
Gevels 2 B.	
Zijn er (gerepareerde) scheuren/beschadigingen in/aan de gevels aanwezig?	Nee
Zo ja, waar?	
Gevels 2 C.	
Zijn de gevels tijdens de bouw geïsoleerd?	Ja
Zo nee, zijn de gevels daarna (deels) geïsoleerd?	Niet bekend
Zo ja, wanneer heeft de isolatie van de gevels plaatsgevonden en met welk isolatiemateriaal?	
Heeft u een certificaat of bewijs van het na-isoleren?	Nee
Is er sprake van volledige isolatie?	Niet bekend
Zo nee, welke delen van de gevels zijn er niet geïsoleerd?	Niet bekend
Gevels 2 D.	
Zijn de gevels ooit gereinigd?	Ja
Zo ja, volgens welke methode en wanneer?	In januari 2025 zijn alle voegen van de woning rondom vernieuwd en is de gevel geïmpregneerd, inclusief de schuur
Dak(en) 3 A.	
Hoe oud zijn de daken ongeveer? Platte daken:	1980
Overige daken:	1980
Dak(en) 3 B.	

Vraag	Antwoord
Heeft u last van daklekkages (gehad)?	Ja
Zo ja, waar?	vorig jaar, 2025, in een bergruimte op de eerste verdieping. is verholpen, het lood is ook allemaal vernieuwd.
Dak(en) 3 C.	
Zijn er in het verleden gebreken geconstateerd aan de dakconstructie zoals scheve, doorbuigende, krakende, beschadigde en/of aangetaste dakdelen?	Nee
Zo ja, waar?	
Dak(en) 3 D.	
Heeft u het dak al eens (gedeeltelijk) laten vernieuwen c.q. laten repareren?	Ja
Zo ja, welk (gedeelte van het) dak en waarom?	de dakgoten zijn vernieuwd en de dakbedekking op de dakkapel is ook vervangen zomer 2025
Dak(en) 3 E.	
Is het dak tijdens de bouw geïsoleerd? Platte daken:	Niet bekend
Overige daken:	Niet bekend
Zo nee, is het dak daarna geïsoleerd? Platte daken:	
Overige daken:	
Zo ja, wanneer heeft de isolatie plaatsgevonden en met welk isolatiemateriaal?	Niet bekend
Heeft u een certificaat of bewijs van het na-isoleren?	Nee
Is er sprake van volledige isolatie? Platte daken:	Niet bekend
Overige daken:	Niet bekend
Zo nee, welke delen zijn er niet geïsoleerd?	Niet bekend
Dak(en) 3 F.	
Zijn de regenwaterafvoeren lek of verstopt?	Nee
Zo ja, toelichting:	
Dak(en) 3 G.	
Zijn de dakgoten lek of verstopt?	Nee
Zo ja, toelichting:	
Kozijnen, ramen en deuren 4 A.	
Van welk materiaal zijn de buitenkozijnen gemaakt? (bijvoorbeeld hout, kunststof of aluminium of een andersoortig materiaal)	De raamkozijnen in het huis zijn allemaal van kunststof het kozijn van de voordeur en de voordeur zijn van hout de voordeur is in november 2025 vernieuwd en is van hardhout En staat nu nog in de grondverf de schuur heeft vorig jaar nieuwe kozijnen gekregen inclusief nieuw glas en een nieuwe hardhouten deur
Kozijnen, ramen en deuren 4 B.	
Wanneer zijn de buitenkozijnen, ramen en deuren voor het laatst geschilderd?	Kozijnen van de schuur en deur zomer 2025
Is dit gebeurd door een erkend schildersbedrijf?	Nee
Zo ja, door wie?	

Vraag	Antwoord
Kozijnen, ramen en deuren 4 C.	
Functioneren alle scharnieren en sloten?	Ja
Zo nee, toelichting:	
Kozijnen, ramen en deuren 4 D.	
Zijn voor alle afsluitbare deuren, ramen etc. sleutels aanwezig?	Ja
Zo nee, voor welke deuren, ramen etc. niet?	
Kozijnen, ramen en deuren 4 E.	
Is er sprake van isolerende beglazing?	Ja
Zo ja, welk type glas? (bijvoorbeeld HR, HR+, HR++ of HR+++, zie de glassponning waarin doorgaans staat vermeld welke type glas er is geplaatst)	Het is hr glas maar ik weet niet welk soort want het zat er al in toen ik het huis
Is er sprake van isolerende beglazing in de gehele woning?	Ja
Zo nee, welke ramen zijn niet geïsoleerd?	
Kozijnen, ramen en deuren 4 F.	
Is er bij de isolerende beglazing sprake van condensvorming tussen het glas? (Denk aan lekkende ruiten.)	Nee
Zo ja, waar?	
Vloeren, plafonds en wanden 5 A.	
Is er sprake (geweest) van vochtdoorslag of optrekkend vocht op de vloeren, plafonds en/of wanden?	Nee
Zo ja, waar?	
Vloeren, plafonds en wanden 5 B.	
Is er sprake (geweest) van schimmelvorming op de vloeren, plafonds en/of wanden?	Nee
Zo ja, waar?	
Vloeren, plafonds en wanden 5 C.	
Zijn er (gerepareerde) of (verborgen) scheuren en/of beschadigingen in/aan vloeren, plafonds en/of wanden aanwezig?	Nee
Zo ja, waar?	
Vloeren, plafonds en wanden 5 D.	
Hebben zich in het verleden problemen voorgedaan met de afwerkingen? (Bijvoorbeeld loszittend tegelwerk, loslatend behang of spuitwerk, holklinkend of loszittend stucwerk, etc.)	Nee
Zo ja, waar?	
Vloeren, plafonds en wanden 5 E.	
Is er sprake (geweest) van gebreken aan de vloerconstructie, zoals scheve, doorbuigende, krakende, beschadigde en/of aangetaste vloerdelen?	Nee
Zo ja, waar?	
Vloeren, plafonds en wanden 5 F.	

Vraag	Antwoord
Is er sprake van vloerisolatie?	Niet bekend
Zo ja, wanneer heeft de isolatie van de vloer plaatsgevonden en met welk isolatiemateriaal?	
Heeft u een certificaat of bewijs van het na-isoleren?	
Is er sprake van volledige isolatie?	Niet bekend
Zo nee, welke delen zijn er niet geïsoleerd?	
Fundering, kruipruimte en kelder 6 A.	
Is er sprake (geweest) van gebreken aan de fundering?	Niet bekend
Zo ja, waar?	
Fundering, kruipruimte en kelder 6 B.	
Is de kruipruimte toegankelijk?	Ja
Is de kruipruimte droog?	Ja
Zo nee of meestal, toelichting:	
Fundering, kruipruimte en kelder 6 C.	
Is er sprake van vochtdoorslag door de kelderwand?	Nee
Zo ja of soms, toelichting:	
Fundering, kruipruimte en kelder 6 D.	
Is de grondwaterstand in de afgelopen jaren waarneembaar gewijzigd of is er sprake van wateroverlast geweest?	Nee
Zo ja, heeft dit tot problemen geleid in de vorm van water in de kruipruimte c.q. kelder?	
Zo nee, tot wat voor andere problemen heeft dit geleid?	
Installaties 7 A.	
Wat voor warmte-installatie(s) is/zijn er aanwezig in de woning? (bijvoorbeeld cv-installatie, WTW-systeem, WKO-systeem, (hybride) warmtepomp, airconditioning, zonneboiler, elektrische boiler, pelletkachel dan wel een andere installatie)	Cv installatie
Is/zijn de installatie(s) eigendom?	Ja
Zo nee, toelichting: (bijvoorbeeld de installatie(s) is/ zijn gehuurd of geleased. Tevens huur-/ leaseprijs vermelden)	
Merk van de installatie(s):	Intergas
Type(nummer) van de installatie(s):	
Installatiedatum van de installatie(s):	2021
Op welke datum is/zijn deze installatie(s) voor het laatst onderhouden?	
Is het onderhoud uitgevoerd door een erkend bedrijf?	Ja
Zo ja, door wie?	Feenstra
Installaties 7 B.	
Zijn er de afgelopen tijd zaken opgevallen ten aanzien van de installatie(s)? (bijvoorbeeld de cv-installatie moet meer dan 1 keer per jaar bijgevuld worden of de installatie functioneert niet goed)	Nee
Zo ja, wat is u opgevallen?	
Installaties 7 C.	

Vraag	Antwoord
Zijn er radiatoren die niet warm worden?	Nee
Zo ja, welke?	
Installaties 7 D.	
Zijn er radiatoren of (water)leidingen die lekken?	Nee
Zo ja, waar en welke?	
Installaties 7 E.	
Zijn er radiatoren of (water)leidingen die ooit zijn bevroren?	Nee
Zo ja, waar?	
Installaties 7 F.	
Heeft u vloerverwarming in de woning?	Nee
Zo ja, betreft dit elektrische vloerverwarming, vloerverwarming met warm water of anders? Elektrisch:	
warm water:	
overig, namelijk	
Waar bevindt zich de elektrische vloerverwarming?	
Waar bevindt zich de vloerverwarming met warm water?	
Waar bevindt zich de overige vloerverwarming?	
Installaties 7 G.	
Zijn er vertrekken die niet (goed) warm worden?	Nee
Zo ja, welke?	
Installaties 7 H.	
Heeft de woning zonnepanelen die uw eigendom zijn?	Nee
Heeft de woning zonnepanelen die worden gehuurd of geleased?	Nee
Kan het huurcontract/ leasecontract worden overgenomen door koper? Zo ja, dan overnamecontract opvragen.	
Hoeveel zonnepanelen zijn er aanwezig? Aantal:	
Zo ja, blijven de zonnepanelen achter?	
Wat is de capaciteit van één zonnepaneel? (De capaciteit van zonnepanelen wordt uitgedrukt in Wattpiek (Wp). Bijvoorbeeld één zonnepaneel levert 390 Wp.	
Functioneren alle zonnepanelen?	
Wat is het merk/ type van de zonnepanelen?	
Maakt u gebruik van een app om de opbrengst van de zonnepanelen te bekijken?	
Zo ja, welke?	
In welk jaar zijn de zonnepanelen geplaatst en door wie? Jaar:	
Installateur:	
Is de btw over het aankoopbedrag teruggevraagd van de belastingdienst?	
Hoeveel stroom heeft u het afgelopen jaar opgewekt? Jaar:	
Aantal kWh:	
Hoe lang zit er nog fabrieksgarantie op de zonnepanelen?	
Zijn de zonnepanelen aangeschaft met subsidie?	
Zo ja, moet de subsidie worden terugbetaald?	
Zo ja, welk bedrag moet worden terugbetaald?	

Vraag	Antwoord
Installaties 7 I.	
In welk jaar zijn voor het laatst de aanwezige schoorsteenkanalen/ rookgasafvoeren geveegd/gereinigd?	Niet bekend
Installaties 7 J.	
Wanneer heeft u de aanwezige schoorsteenkanalen voor het laatst gebruikt?	
Is de trek van aanwezige schoorsteenkanalen goed?	Ja
Installaties 7 K.	
Zijn er onderdelen van de elektrische installatie vernieuwd? (onder de elektrische installatie wordt verstaan alle elektra leidingen/ schakelaars stopcontacten, meterkast e.d.)	Niet bekend
Zo ja, wanneer en welke onderdelen?	
Zijn er gebreken aan de elektrische installatie?	Nee
Zo ja, welke?	
Installaties 7 L.	
Is er een laadpaal aanwezig voor een elektrische auto?	Nee
Zo ja, waar bevindt deze zich?	
Blijft deze achter?	
Installaties 7 M.	
Is er mechanische ventilatie of een soortgelijk systeem aanwezig?	
Zo ja, functioneert dit systeem naar behoren?	
Zo nee, toelichting:	
Wanneer is dit systeem voor het laatst onderhouden?	
Hoe oud is dit systeem ongeveer?	
Installaties 7 N.	
Is er een domoticasysteem of een soortgelijk systeem aanwezig? (Een domoticasysteem bedient de verwarming, verlichting, verwarming, audio, ventilatie e.d. automatisch)	
Zo ja, functioneert dit systeem naar behoren?	
Zo nee, toelichting:	
Hoe oud is dit systeem ongeveer?	
Installaties 7 O.	
Zijn er rookmelders op iedere verdieping aanwezig?	
Zo ja, hoe oud zijn de rookmelders ongeveer?	
Sanitair, riolering en keuken 8 A.	
Zijn er beschadigingen aan wastafels, douche, bad, toiletten, gootstenen en kranen?	Nee
Zo ja, welke?	
Sanitair, riolering en keuken 8 B.	
Hoe oud is de badkamer ongeveer?	2024, ook het toilet beneden is toen vernieuwd

Vraag	Antwoord
Sanitair, riolering en keuken 8 C.	
Lopen de afvoeren van wastafels, douche, bad, toiletten, gootstenen en kranen goed door?	Ja
Zo nee, welke niet?	
Sanitair, riolering en keuken 8 D.	
Is de woning aangesloten op het gemeentelijke riool?	Ja
Sanitair, riolering en keuken 8 E.	
Zijn er gebreken (geweest) aan de riolering, zoals breuken, stankoverlast, lekkages, etc.?	Nee
Zo ja, welke?	
Sanitair, riolering en keuken 8 F.	
Is er een andere voorziening, zoals een septictank, beerput of dergelijk aanwezig?	Nee
Zo ja, wat is er aanwezig en hoe dient dit te worden onderhouden?	
Sanitair, riolering en keuken 8 G.	
Van welk jaar dateert de keukenopstelling ongeveer?	2021
Sanitair, riolering en keuken 8 H.	
Van welk jaar dateert de inbouwapparatuur ongeveer?	2021
Functioneert alle inbouwapparatuur?	Ja
Zo nee, welk inbouwapparaat functioneert niet?	
Sanitair, riolering en keuken 8 I.	
Heeft u een kokend water kraan? (bijvoorbeeld een Quooker kraan of een soortgelijke kraan)	Nee
Zo ja, functioneert deze kraan naar behoren en hoe oud is deze kraan ongeveer?	
Diversen 9 A.	
Wat is het bouwjaar van de woning?	1980
Diversen 9 B.	
Zijn er asbesthoudende materialen in/op de woning/ bijgebouw(en) aanwezig? (bijvoorbeeld asbest zeil, een asbestplaat die onder en/of achter de CV ketel is geplaatst, asbesthoudend isolatiemateriaal om de verwarmingsbuis, asbesthoudend koord bij oude cv-ketels/gaskachels, asbestgolfplaten e.d.)	Nee
Zo ja, welke en waar?	
Diversen 9 C.	
Blijft er in de woning zeil achter, al dan niet vastgelijmd, dat is aangeschaft tussen 1955 en 1982?	Nee
Diversen 9 D.	
Is er sprake van loden leidingen in de woning?	Nee
Zo ja, waar?	

Vraag	Antwoord
Diversen 9 E.	
Is er een Japanse duizendknoop aanwezig in de tuin? (Een Japanse duizendknoop is een exotische plant, welke moeilijk te verwijderen is. De sterke wortelstokken en stengels van de Japanse duizendknoop zijn in staat om schade te veroorzaken aan gebouwen, leidingen en wegen)	Nee
Diversen 9 F.	
Is er in puin/asbest afval in de grond/tuin aanwezig?	Nee
Diversen 9 G.	
Heeft u elders lekkages gehad? (dus los van het dak/ sanitair/ riolering)	Nee
Diversen 9 H.	
Is de grond verontreinigd?	Nee
Zo ja, is er een onderzoeksrapport?	
Zo ja, heeft de gemeente/provincie een onderzoeks- of saneringsbevel opgelegd?	
Diversen 9 I.	
Is er een olietank aanwezig of aanwezig geweest?	Nee
Zo ja, is deze gesaneerd/verwijderd?	
Als deze is gesaneerd, waar is de olietank op het perceel gesitueerd?	
Is er een Kiwa-certificaat aanwezig?	Nee
Diversen 9 J.	
Is er sprake van overlast door ongedierte in of (rond)om de woning? (Denk aan muizen, ratten, kakkerlakken, etc.)	Nee
Zo ja, waar?	
Diversen 9 K.	
Is de woning aangetast door houtworm, boktor, ander ongedierte of zwam?	Nee
Zo ja, waar?	
Zo ja, is deze aantasting al eens behandeld?	
Zo ja, wanneer?	
Zo ja, door welk bedrijf?	
Diversen 9 L.	
Is er sprake van chlorideschade (betonrot)? (Betonrot komt vooral voor in kruipruimtes van woningen gebouwd tussen 1965 en 1981 die voorzien zijn van betonnen vloerelementen van het merk Kwaaitaal of Manta. Ook andere beton- elementen - bijvoorbeeld balkons - kunnen aangetast zijn)	Nee
Zo ja, waar?	
Diversen 9 M.	
Hebben er verbouwingen en/of bijbouwingen plaatsgevonden in en/of om de woning?	Nee
Zo ja, welke ver-/bijbouwingen?	
Zo ja, in welk jaartal?	
Zo ja, door welk bedrijf zijn deze uitgevoerd?	

Vraag	Antwoord
Diversen 9 N.	
Zijn er verbouwingen of uitbreidingen uitgevoerd zonder omgevingsvergunning (voorheen bouwvergunning)?	Nee
Zo ja, welke?	
Diversen 9 O.	
Is er sprake van glasvezel internet?	Nee
Diversen 9 P.	
Bent u in het bezit van een definitief energieprestatiecertificaat/ energielabel?	Nee
Zo ja, welke label?	
Vaste lasten 10 A.	
Hoeveel betaalde u voor de laatste aanslag onroerendezaakbelasting?	276
Belastingjaar?	2025
Vaste lasten 10 B.	
Wat is de WOZ-waarde?	314000,00
Peiljaar?	2025
Vaste lasten 10 C.	
Hoeveel betaalde u voor de laatste aanslag waterschapslasten?	
Belastingjaar?	
Vaste lasten 10 D.	
Hoeveel betaalde u voor de laatste aanslag gemeentelijke belastingen? (zoals rioolheffing en afvalstoffenheffing e.d.)	876
Belastingjaar?	2025
Vaste lasten 10 E.	
Welke voorschotbedragen betaalt u maandelijks aan de nutsbedrijven? Gas:	277
Elektra:	
Water:	53
Stadsverwarming:	
Anders:	Gas en elektra is 1 rekening
Te weten:	277
Wat is uw jaarverbruik voor gas/ elektriciteit en water? Gas (m³):	1.534
Elektriciteit hoog (kWh):	
Elektriciteit laag (kWh):	
Elektriciteit totaal (kWh):	835
Water (m3):	53
Stadsverwarming (GJ):	N.v.t
Anders:	
Met hoeveel bewoners bewoonde u de woning? Aantal:	2
Vaste lasten 10 F.	

Vraag	Antwoord
Zijn er lease- en/of huurkoopcontracten? (Bijvoorbeeld keuken, kozijnen, cv-ketel, etc.)	Nee
Zo ja, welke?	
Zijn deze contracten overdraagbaar op de koper? Let op! Veel lease- en huurkoopcontracten zijn niet langer overdraagbaar op een koper. Neem hiervoor contact op met de betreffende leverancier.	
Hoe lang lopen de contracten nog en wat is de eventuele afkoopsom? Afkoopsom:	
Duur:	
Vaste lasten 10 G.	
Als er sprake is van erfpacht of opstalrecht hoe hoog is dan de canon per jaar?	0
Heeft u alle canons betaald?	N.v.t
Is de canon afgekocht?	N.v.t
Zo ja, tot wanneer?	
Vaste lasten 10 H.	
Heeft u alle gemeentelijke belastingen die u verschuldigd bent al betaald?	Ja
Zijn er variabele bedragen voor gemeenschappelijke poorten, inritten of terreinen?	Nee
Zo ja, hoe hoog en waarvoor?	
Vaste lasten 10 I.	
Heeft u, om in de straat te parkeren, een parkeervergunning nodig?	Nee
Hoeveel parkeervergunningen kunnen er maximaal worden aangevraagd?	
Wat zijn de kosten voor deze parkeervergunning(en) per jaar?	
Garanties 11 A.	
Zijn er lopende onderhoudscontracten en/of garantieregelingen overdraagbaar aan de koper? (Zoals dakbedekking, cv-installatie, dubbele beglazing, etc.)	Nee
Zo ja, welke?	
Nadere informatie 12 A.	
Overige zaken(Overige zaken die de koper naar uw mening moet weten)	

AANVULLENDE INFORMATIE

Als verkopend makelaar organiseert Jelle Ooteman Makelaars het verkoopproces van deze woning op een nette, heldere en ethisch verantwoorde wijze. Op deze pagina informeren we u graag over dit proces.

HET UITBRENGEN VAN EEN BOD & FINANCIEREN:
Een goed voorbereid bod maakt indruk en details kunnen het verschil voor u maken. Een correct bod bestaat altijd uit de prijs, gewenste sleuteldatum en eventuele voorwaarden.

Wij adviseren u voor het uitbrengen van een bieding in gesprek te gaan met een financieel adviseur. **Indien gewenst maken wij graag vrijblijvend en kosteloos een afspraak voor een orienterend gesprek met een van onze uitstekende adviseurs.**

Bent u van plan te gaan **overbieden?** Houdt u er dan rekening mee dat hier in de meeste gevallen eigen geld voor benodigd is. Dit illustreren wij graag in volgend voorbeeld

Koper A besluit €360.000 te bieden op een woning met een prijs van €350.000. Na aankoop wordt de gekochte woning door een onafhankelijke taxateur gewaardeerd op €350.000. De maximale hypotheek die koper A kan aanvragen, bedraagt dan €350.000. Er is op dat moment €10.000 eigen geld benodigd om het verschil tussen de maximale hypotheek en het aankoopbedrag te dekken. De €10.000 dient koper A met eigen geld bij te leggen. Let op: hier komt de kosten koper (k.k.) nog bij. Indien dit eigen geld er niet is, komt koper A in de problemen.

In bepaalde situaties kunnen wij u vragen uw bieding toe te lichten of aan te geven welk percentage (%) van de koopsom u middels een hypothecaire lening wenst te financieren.

Op ons kantoor kunt u snel, eenvoudig en kosteloos een afspraak maken met een van onze adviseurs. Zo weet u precies waar u aan toe bent. Ook dit wekt vertrouwen bij de verkopende partij!

GOED OM TE WETEN:

Onderhandeling: Pas wanneer de verkoper een reactie uitbrengt op uw bieding, is er sprake van een onderhandeling. De verkoper behoudt zich het recht op gunning en/of het aanpassen van de procedure.

Schriftelijkheidsvereiste: Verkoper stelt uitdrukkelijk dat een overeenkomst niet eerder tot stand is gekomen dan nadat de koopovereenkomst door beide partijen is ondertekend.

Ontbindende voorwaarden: Enkele voorbeelden van ontbindende voorwaarden zijn financiering, bouwkundige keuring en verkoop eigen woning (2x24 uurs-clausule / no-risk clausule). Eventuele ontbindende voorwaarden worden alleen vermeld in de koopakte als deze zijn afgesproken.

Ouderdomsclausule: Indien van toepassing, zal er een gebruikelijke ouderdomsclausule worden opgenomen in de koopakte.

Bankgarantie/waarborgsom: In de koopakte zal een aanbetaling van 10% worden opgenomen.

Erfdienstbaarheden: Indien er op de woning c.q. het perceel erfdienstbaarheden, kwalitatieve verplichtingen en/of andere bedingen rusten, gaan deze over op de koper en worden deze als bijlage toegevoegd aan de koopakte, meestal in de vorm van het eigendomsbewijs.

AANKOOPMAKELAAR / AANKOOPBEGELEIDING:

Een aankoopmakelaar ontzorgt, adviseert en maximaliseert de kans van slagen bij uw zoektocht. De aanwezigheid van een makelaar zet uw bod kracht bij en wekt vertrouwen. U laat zien een solide koper te zijn en dat kan het verschil maken!

Verder zoeken? Wij maken graag het verschil voor u! Onze aanpak betreft maatwerk en we bieden u een scherp tarief. Vraag naar de mogelijkheden!

OVER JELLE OOTEMAN MAKELAARS

Juist waar de belangen het grootst zijn, is het zaak om alles in het werk te stellen voor een topresultaat. In een tijd waarin de eerste indruk *online* wordt opgedaan en de persoonlijke benadering *offline* nog altijd essentieel blijkt, onderscheiden wij ons als modern en innovatief makelaarskantoor door het beste van beide werelden te bieden binnen onze eigentijdse dienstverlening.

Jelle Ooteman Makelaars is in 2022 uitgeroepen tot Beste Jonge Makelaarskantoor van Nederland en in 2024 verkozen tot Beste Makelaar Klein in de regio Noord-Oost Nederland bij de Nationale Makelaar Awards. Prijzen waar we trots op zijn. Ons kantoor is gevestigd in het centrum van Enkhuizen, in een Rijksmonumentaal pand op het kruispunt van de winkelstraat en de terrassen, en de deur staat altijd open.

Met heel veel plezier werken we samen met jou aan een onvergetelijke campagne of een doelgerichte huizenjacht. Meer weten over het vergroten van jouw kansen op een nieuwe woning of juist benieuwd naar de mogelijkheden voor een succesvolle verkoop? Een kennismaking en waardebepaling is altijd gratis en vrijblijvend. We halen graag alles uit de kast voor een bijzondere verkoop van jouw woning, bijvoorbeeld met ons *Signatuur*-programma.

Ook in de stille verkoop matchen wij kopers en verkopers doorlopend "achter de schermen". Sluit je aan bij ons kantoor om te profiteren van een groter woningaanbod, buiten Funda om. Maak nu een afspraak of vraag gratis ons magazine aan per post.

Kijk op www.jelleooteman.nl en volg ons op sociale media (@jelleootemanmakelaars) om niets te missen van ons nieuwste aanbod.

De woningmarkt op?
We maken het onvergetelijk.

"Het makelaarskantoor in hartje centrum van Enkhuizen staat bij veel mensen misschien bekend vanwege de opvallende marketingacties om een woning onder de aandacht te brengen. Het tekent de ambitie en het ondernemerschap van de makelaars van Jelle Ooteman Makelaars."
VastgoedActueel, vakblad voor de makelaardij, maart 2025

"Met een eigentijdse en onderscheidende manier van werken en het slim inzetten van data en technieken zijn zij allesbehalve het traditionele makelaarskantoor. Klanten ervaren de manier van werken als een onvergetelijke campagne. Kortom: hard werken dat aanslaat."
Vakjury Nationale Makelaar Awards, september 2022

Jelle Ooteman Makelaars is aangesloten bij de NVM (Nederlandse Vereniging van Makelaars) en is als gecertificeerd kantoor geregistreerd in het VastgoedCert-register.
Foto v.l.n.r: Mona Nielsen, Jelle Ooteman, Belinda Winkster & Denise Ooteman

vastgoedcert NVM

NOTITIES

Jelle Ooteman

MAKELAARS

Jelle Ooteman Makelaars

Westerstraat 88
1601 AM Enkhuizen
www.jelleooteman.nl

0228 - 23 45 00
06 - 86 62 35 81
info@jelleooteman.nl

Jelle Ooteman

MAKELAARS